WWW.DAYEREZANGI.COM

۲۹. استاکاتو (دارکوب)

۳۰. خط اتصال (لگاتو)

۳۱. آشنایی با نت " چنگ " (موش و خرگوش)

۳۲. تاب تاب عباسی

۳۳. میخ و چکش

۳٤. آشنایی با نت " سی پایین " (خرگوشک)

۳۵. گل فروشی

۳٦. علامت اتحاد (مورچه ی کوچیک)

۳۷. کلوچه

۳۸. نت " سیاه نقطه دار " (ملودیکای من)

۳۹. آسمون آبی

٤۰. آشنایی با " نت سی بالا " (میرم مدرسه)

٤۱. آشنایی با سکوت سیاه (کار و اندیشه)

٤۲. آشنایی با علامت دیز (دندانهای شیری)

٤۳. بهاره

٤٤. علامت " بمل " (دارم یه ملودیکا)

٤۵. پیشی پیشی ناقلاست

٤٦. آشنایی با نت " دو بالا " (ترنم قشنگه)

٤۷. آشنایی با علامت " ولت " (من بزی دارم)

٤۸. چک چک باران

WWW.DAYEREZANGI.COM

ماه مهربون

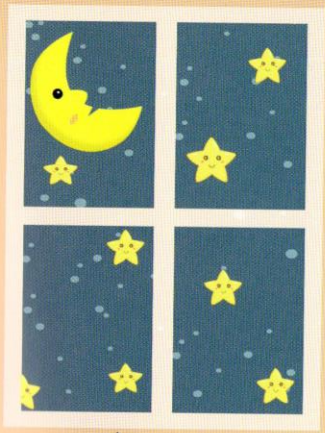

برای اجـرای "نت گـرد" ، چهـار ضـرب می شمـاریم.
در هر میزان $\frac{4}{4}$ فقط یک نت گرد می تواند قرار بگیرد

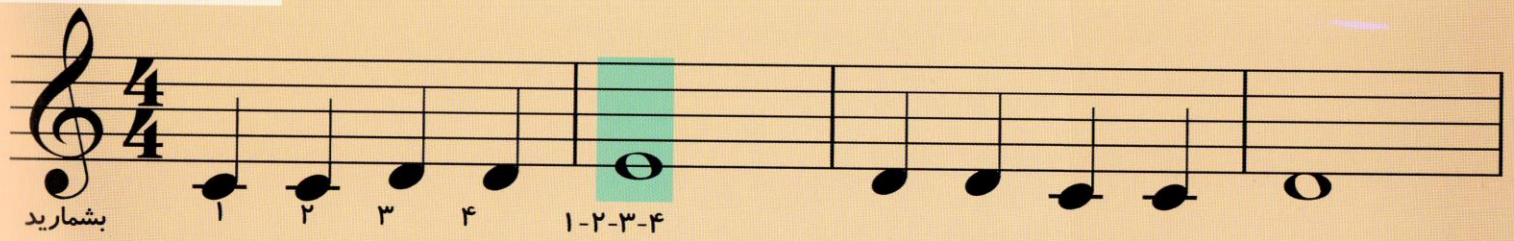

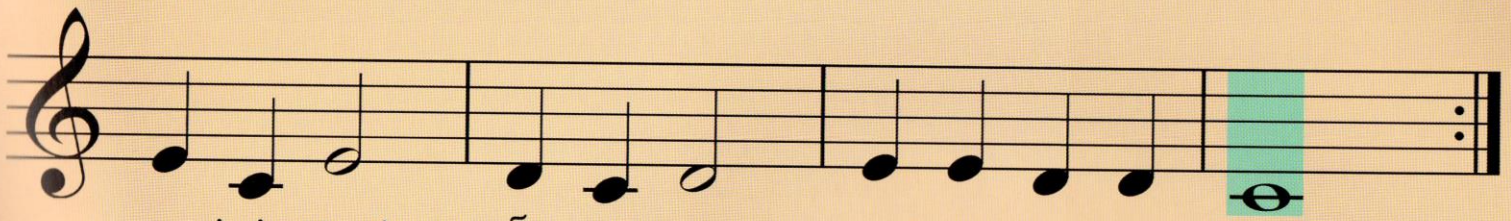

وقـتی شـب مـیشـه ، مـاه مهـربـون
شب که تموم شد ، ستاره ای نیست

میاد تو ، آسمون ، از پشت ابرا
می تابه ، دوباره ، خورشید زیبا

WWW.DAYEREZANGI.COM

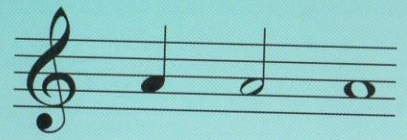

ساز من ملودیکا

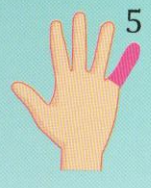

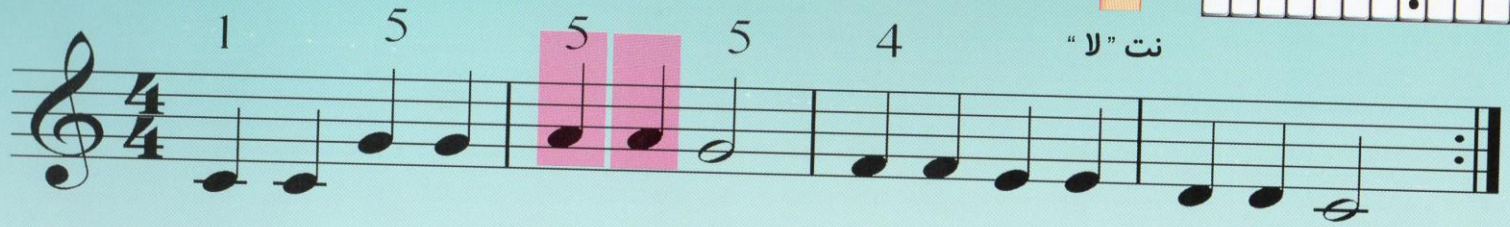

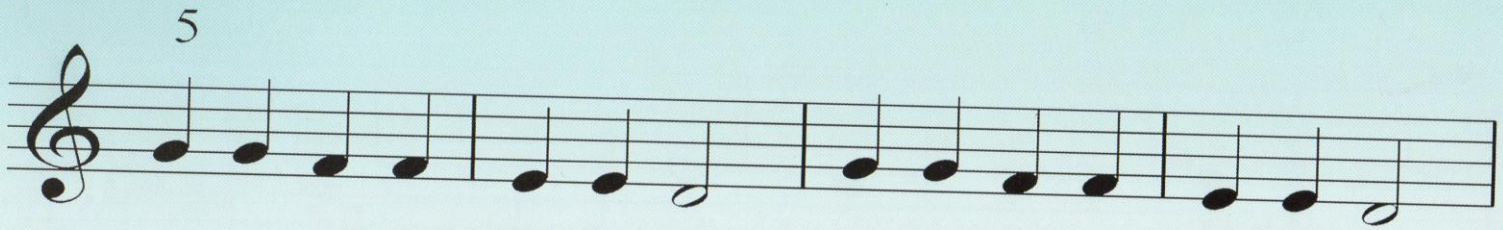

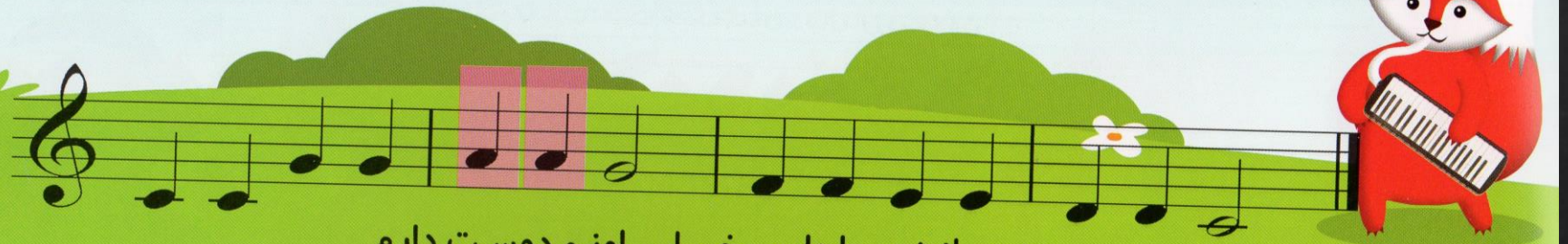

یه ساز زیبا دارم ، خیلی اونو دوست دارم
فوت می کنم تو سازم ، آهنگمو می سازم
اسم اون ملودیکاست ، سازم خیلی خوش صداست
همراهمه همه جا ، دوست من ملودیکا

WWW.DAYEREZANGI.COM